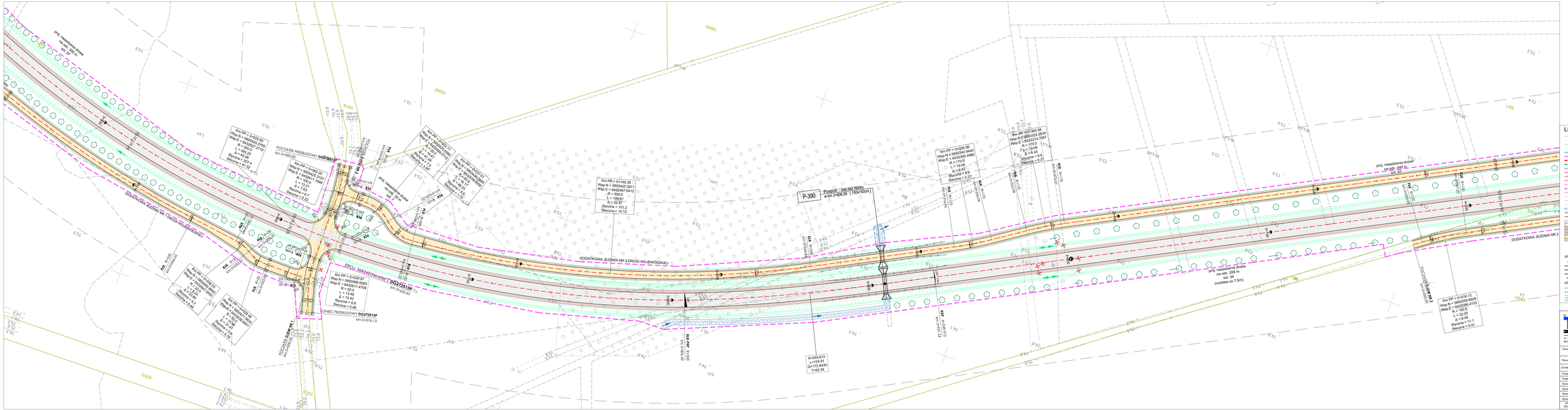

LEGENDA

- 97/1 granica działki
- numer działki
- PU granica terenu bezpłatnej przekazu
- PU granica terenu przejętego na własność gminy
- granica obrębu geodezyjnego
- linia rozgraniczająca teren inwestycji
- linia ewidencyjna granica terenu niezbędnego do przedsiedlenia oraz drogi publicznej
- linia ewidencyjna granica terenów wód płynących
- granica terenu niezbędnego do przekazania urządzeń wodnych
- ok drzewa
- krzew ozdobny
- nasypnik betonowy 20x30
- krawężnik betonowy obrzeżony 20x30
- krawężnik kamienny 15/17x30
- opornik drogowy kamienny 15x30
- obrzeże betonowe 8x30
- krawędź jezdnia
- krawędź przekraczalnej z trawnik
- schodzenie drogowe
- **strefy przechodzenia**
- obwodnica oraz skrzyżowania tych rondo z drogą krajową ponadlokalną oraz z drogą wojewódzką, drogą gminną, drogą wewnętrzną, bezdotyczne jezdnia drogi wojewódzką (oraz zjazd) wzdłuż chodnik przy obwodnicy
- wzdłuż chodnik przy obwodnicy
- przebudowa istniejącej nawierzchni bitumiczna
- przebudowa nawierzchni oraz przejezdnia chodnik przy przejściach przechodzenia/przejazdu
- wzdłuż chodnik
- nawierzchni bitumiczna
- stosowa do wyjazdu
- nasadzenie drzew

URZĄDZENIA WODNO-KANALIZACYJNE

- proj. studzienka ściekowa
- proj. wpust kanalizacji deszczowej
- proj. studzienka kanalizacyjna
- proj. separator
- ex. wpust kanalizacji

URZĄDZENIA MELIORACYJNE

- proj. wpust deszczowy
- proj. studzienka kanalizacyjna

wysokość od przekazane nawie niedoczyjnych

km: 3+500 - 4+200

BIURO PROJEKTOWE
TRASA
Spółka z o.o.
ul. Jerzycka Dąbrowa 1/2
60-806 Poznań
tel. 61 66 436 000
poznan@trasa.pl

INWESTOR

Wielkopolski Zarząd Dróg Wojewódzkich w Poznaniu

61-623 Poznań, ul Wilczak 51

Temat: Projekt koncepcyjny budowy obwodnicy Rogoźna w ciągu drogi wojewódzkiej nr 241 Wągrowiec-Rogoźno wraz z użytkowaniem dróg(o) środowiskowej

Rysunek: Plan sytuacyjny

nr 2.05

STANOWISKO	IMIĘ I NAZWISKO	NR UPRAWNIEŃ / SPECJALNOŚĆ	PODPIS
Projektant	mgr inż. Aneta Sikorek	WKP/0024/POOD/08	
Projektant	mgr inż. Marcin Kubacki	WKP/0112/POOD/11	
Opracowano	inż. Konrad Zatorek	———	
Opracowano	inż. Dawid Kaszczyk	———	
Opracowano	inż. Katarzyna Kozińska	———	
Sprawdzono	mgr inż. Marek Mrzyłkowski	498/PR/08	
OBIEKT: Drogowa	FAZA: KONCEPCJA	DATA OPRACOWANIA: 2019	NR UMOWY: 2019/ZDP/TO-ZI-ks 30.06.2019r.

SKALA: 1:500