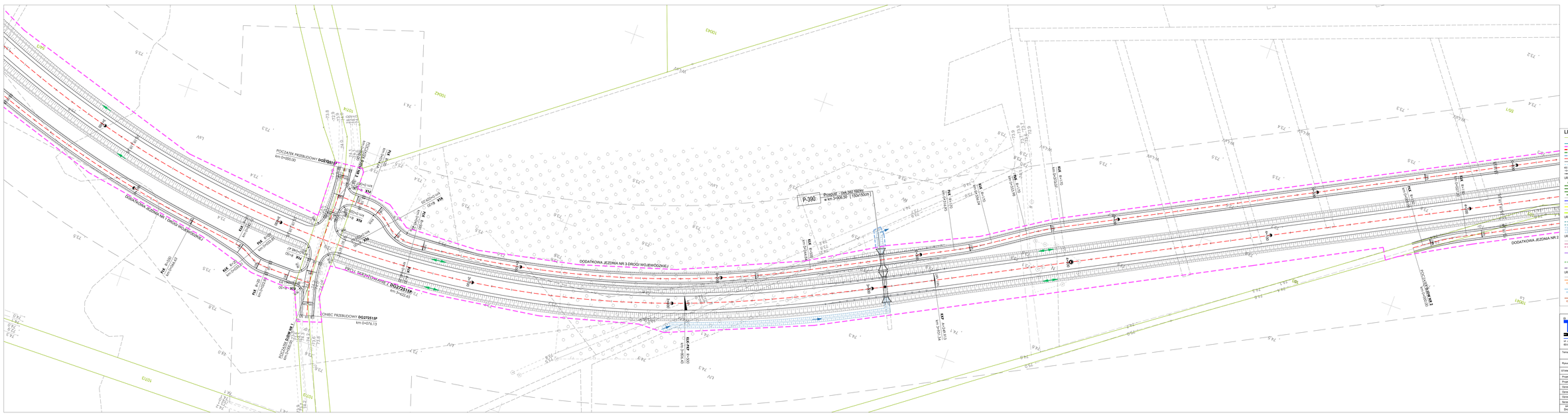
POCZĄTEK PRZEBUDOWY DG/2751/1P
km 0+000.00
DODATKOWA JEZDNIA NR 1 DRÓGI WOJEWÓDZKIEJ
DODATKOWA JEZDNIA NR 3 DRÓGI WOJEWÓDZKIEJ
P-390
Przejście - rura PEK RD/SN
w km 0+300.50 (150x150cm)
DODATKOWA JEZDNIA NR 1
DODATKOWA JEZDNIA NR 3
PROJ. SEGREGOWARKA DG/2751/1P
km 0+222.65
KONIEC PRZEBUDOWY DG/2751/1P
km 0+076.13
DOJAZD DO DOM NR 3
km 0+000.00
DOJAZD DO DOM NR 1
km 0+000.00
km 0+000.00
km 0+000.00